

# TORRES DE ESCALERA

Soluciones completas  
y complementarias



## Soluciones de escaleras

Los peldaños de las escaleras tienen que soportar de forma fiable cargas pesadas y facilitar a los usuarios el acceso a sitios de construcción difíciles y con frecuencia peligrosos. Los sistemas de escaleras también tienen que adaptarse fácilmente a las necesidades de cada sitio, al mismo tiempo que cumplir con los estrictos requisitos de facilidad de uso en entornos de mucho tránsito. Es primordial tener en cuenta la seguridad del usuario y del sitio de trabajo.

La gama de productos de Scafom-rux cuenta con una amplia variedad de soluciones técnicas seguras para estructuras de torres de escaleras. Desde sencillas escaleras de mano a espaciosas escaleras de obra, todas tienen en común la seguridad, la economía y la innovación de probada calidad.

Entre las soluciones de escaleras Scafom-rux se incluyen plataformas de escaleras, escaleras ligeras de aluminio para reformas y andamiaje de fachadas, escaleras de acero desmontables (capacidad de carga de  $3 \text{ kN/m}^2$ ) y soldadas (capacidad de carga de  $2 \text{ kN/m}^2$ ) y escaleras de acero de emergencia/acceso público (capacidad de carga de  $7,5 \text{ kN/m}^2$ ).



## Escaleras de mano

Fabricadas a partir de tubos de 48,3 mm de Ø para una fácil integración con los acoplamientos estándar al sistema de andamio. Escaleras de mano interconectadas mediante espigas y pernos. La configuración puede complementarse/ ampliarse con puertas y barandillas para una seguridad adicional.

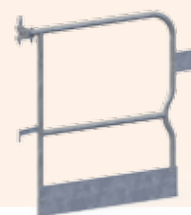

Ref.	Descripción	Ancho	Largo	Alto	Peso
E04RS0501	Caseta de seguridad		1,70 m		8,7 kg

Ref.	Descripción	Ancho	Largo	Alto	Peso
E04RS0500	Escalera de mano de acero	0,383 m	1,00 m		8,5 kg
E04RS0454	Escalera de mano de acero	0,383 m	2,00 m		15,3 kg
E04RS0455	Escalera de mano de acero	0,383 m	3,00 m		22,1 kg
E04RS0456	Escalera de mano de acero	0,383 m	4,00 m		30,4 kg

Ref.	Descripción	Ancho	Largo	Alto	Peso
E04RS0533	Puerta de seguridad	1,000 m	1,00 m		10,2 kg

## Plataforma de escalera

Plataformas de escalera de aluminio y contrachapado en varios sistemas, tamaños y configuraciones. Acceso sencillo al andamio. La escalera se asegura con un pestillo bajo la plataforma. Fácil transporte. Plataformas de escalera inferiores a 2,57 m proporcionadas con una escalera de mano independiente. La cubierta se abre sólo hasta 85°. Una vez abierta, tiene que presionarse y agarrarse. Capacidad de carga: clase 3 (2kN/m²).

Ref.	Descripción	Ancho	Largo	Alto	Peso
E04RS0896	Plataforma de escalera de aluminio/contrachapado (O)	0,61 m	2,07 m	2,00 m	26,6 kg
E04RS0465	Plataforma de escalera de aluminio/contrachapado (O)	0,61 m	2,57 m	2,00 m	27,1 kg
E04RS0466	Plataforma de escalera de aluminio/contrachapado (O)	0,61 m	3,07 m	2,00 m	30,4 kg

Ref.	Descripción	Ancho	Largo	Alto	Peso
E04RS0978	Plataforma de escalera de aluminio/contrachapado (U)	0,61 m	1,57 m	2,00 m	15,4 kg
E04RS0979	Plataforma de escalera de aluminio/contrachapado (U)	0,61 m	2,07 m	2,00 m	19,6 kg
E04RS0467	Plataforma de escalera de aluminio/contrachapado (U)	0,61 m	2,57 m	2,00 m	26,7 kg
E04RS0468	Plataforma de escalera de aluminio/contrachapado (U)	0,61 m	3,07 m	2,00 m	29,9 kg

Ref.	Descripción	Ancho	Largo	Alto	Peso
E04PF0044	Plataforma de escalera de aluminio/contrachapado (O)	0,64 m	2,50 m	2,00 m	27,1 kg
E04PF0045	Plataforma de escalera de aluminio/contrachapado (O)	0,64 m	3,00 m	2,00 m	30,5 kg

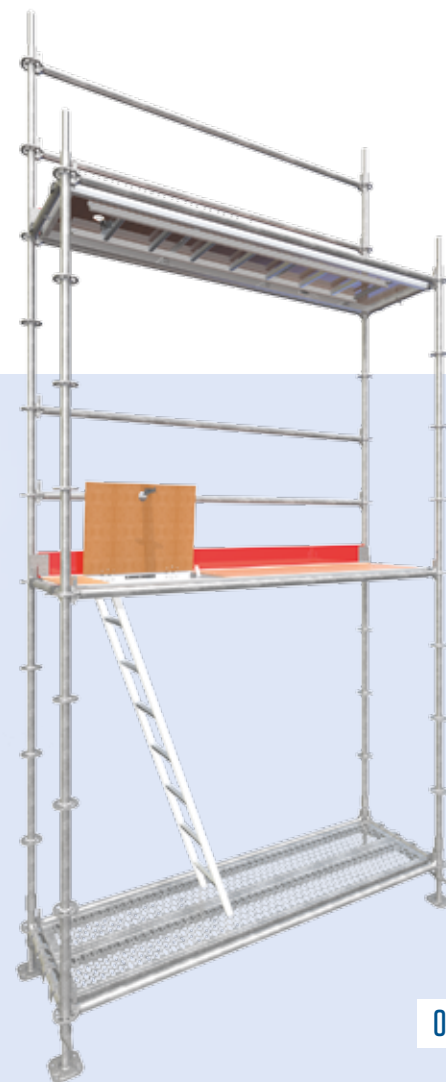
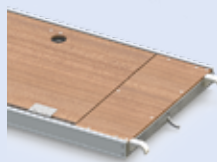



Ref.	Descripción	Ancho	Largo	Alto	Peso
E04RS0571	Plataforma de escalera Aluminio (O)	0,625 m	2,57 m	2,00 m	31,0 kg
E04RS0679	Plataforma de escalera Aluminio (O)	0,625 m	2,57 m	2,16 m	32,5 kg
E04PF0052	Plataforma de escalera Aluminio (O)	0,625 m	2,50 m	2,00 m	27,7 kg
E04RS0589	Plataforma de escalera Aluminio (U)	0,625 m	2,57 m	2,00 m	26,8 kg
E04RS0955	Plataforma de escalera Aluminio (U)	0,625 m	3,07 m	2,00 m	35,9 kg
E04RS0587	Plataforma de escalera Aluminio (O)	0,711 m	3,048 m	2,00 m	33,1 kg
E04RS1086	Plataforma de escalera Acero (O)	0,625 m	2,07 m	1,50 m	39,8 kg



Ref.	Descripción	Ancho	Largo	Alto	Peso
E04RS1009	Plataforma de escalera Aluminio (O)	0,625 m	> 2,07 m	1,50 m	19,3 kg
E04RS0882	Plataforma de escalera Aluminio (O)	0,625 m	>1,57 m	1,08 m	14,4 kg
E04RS1005	Plataforma de escalera Aluminio (O)	0,625 m	>1,57 m	1,00 m	14,3 kg
E04RS1008	Plataforma de escalera Aluminio (O)	0,625 m	>1,09 m	0,50 m	9,9 kg



Ref.	Descripción	Ancho	Largo	Alto	Peso
E04RS0726	Barandilla final				6,1 kg

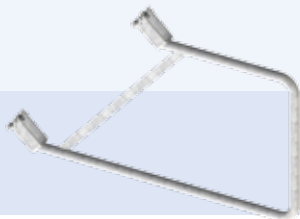

Ref.	Descripción	Ancho	Largo	Alto	Peso
E04RS1029	Barandilla universal		2,50-3,07 m		5,7 kg
E04RS1030	Barandilla plataforma superior		2,50-3,07 m		9,1 kg



Ref.	Descripción	Ancho	Largo	Alto	Peso
E04RS0572	Barandilla exterior para E04RS0571		2,57 m	2,00 m	15,7 kg
E04RS0682	Barandilla exterior para E04RS0697		2,57 m	2,16 m	16,9 kg
E04RS0064	Barandilla exterior para E04RS0589		2,57 m	2,00 m	15,9 kg
E04RS0065	Barandilla exterior para E04RS0955		3,07 m	2,00 m	16,7 kg
E04RS0676	Barandilla exterior para E04PF0055		2,50 m	2,00 m	15,7 kg
E04RS0588	Barandilla exterior para E04RS0587		3,048 m	2,00 m	17,2 kg
E04RS1092	Barandilla exterior para E04RS1086		2,07 m	1,50 m	13,6 kg

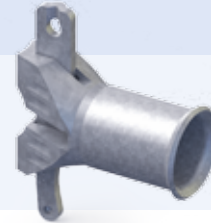

Ref.	Descripción	Ancho	Largo	Alto	Peso
E04RS0592	Adaptador de barandilla		0,70 m		0,8 kg

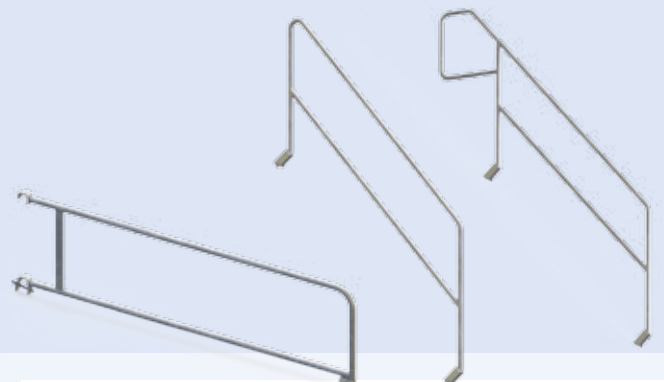

Ref.	Descripción	Ancho	Largo	Alto	Peso
E04RS0573	Barandilla exterior para E04RS0571		2,50-3,07 m	2,00 m	10,6 kg
E04RS0593	Barandilla exterior para E04RS0697		2,50-3,07 m	2,00 m	12,2 kg
E04RS0684	Barandilla exterior para E04RS0589		2,57-3,07 m	2,16 m	11,8 kg
E04RS0685	Barandilla exterior para E04RS0955		2,57-3,07 m	2,16 m	14,3 kg
E04RS1093	Barandilla interior para E04RS1086		2,07 m	1,50 m	8,2 kg

## Escaleras de plataforma

Escalera de mano de aluminio para diferentes sistemas en una variedad de tamaños. Con los accesorios y componentes adicionales, las torres de escalera seguras pueden configurarse para cualquier situación específica. Cuando se ancla correctamente, pueden crearse distintas configuraciones de esta torre de escalera para andamios o acceso a construcciones hasta a alturas de 70 m. Capacidad de carga: clase 3 (2 kN/m<sup>2</sup>).

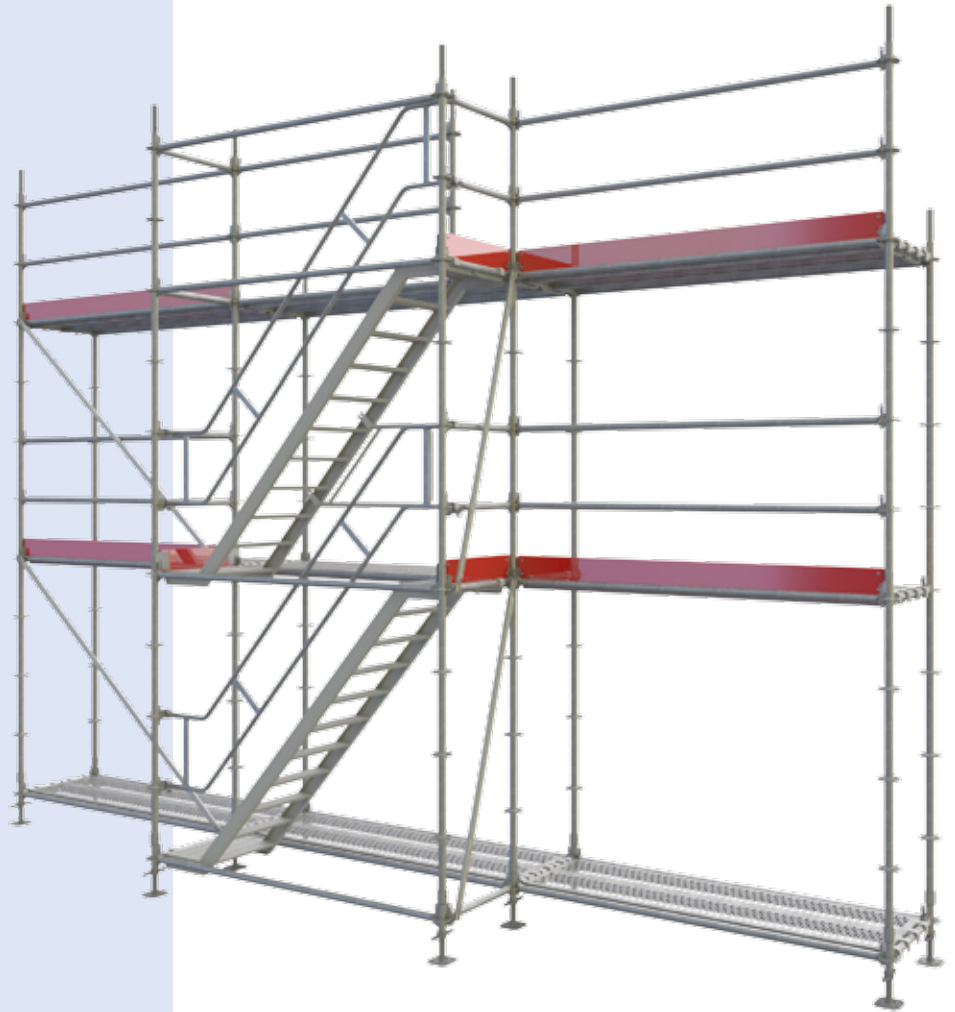

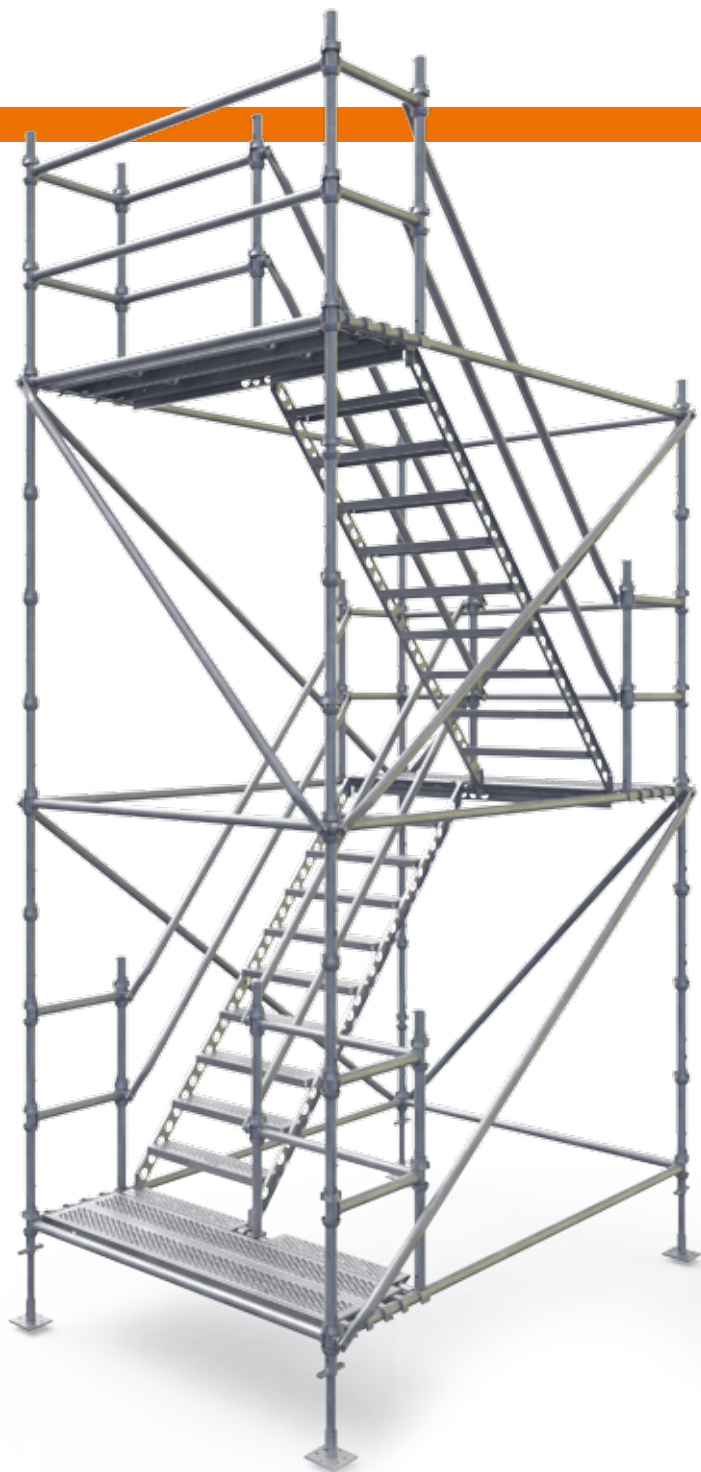

## Escalera de acero soldada con capacidad de carga de 2 kN/m<sup>2</sup>

La torre de escalera Duralok con 4, 8 o 10 patas es una solución de escalera de acero ligera. Si se ancla bien, pueden alcanzar una altura de hasta 60 m. El primer y último peldaño son una especie de larguero o travesaño con un saliente que puede utilizarse. Para los pasamanos se utilizan arriostramientos frontales. Para la configuración de 1,5 m se utilizan pasamanos especiales.



Ref.	Descripción	Ancho	Largo	Alto	Peso
E04DL0298	Escalera de acero	0,900 m	1,80 m	2,00 m	32,7 kg
E04DL0305	Escalera de acero	0,900 m	1,80 m	1,50 m	30,2 kg



Ref.	Descripción	Ancho	Largo	Alto	Peso
E04DL0299	Travesaño con salvahuecos (configuración de 4 patas)		1,80 m		15,2 kg

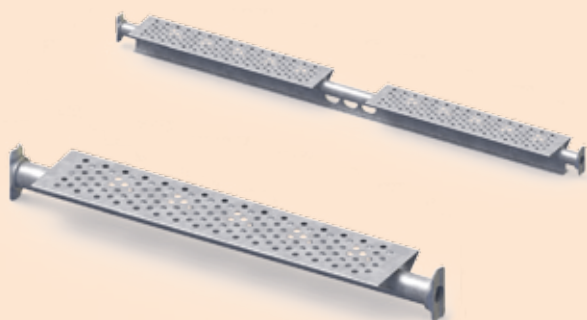

Ref.	Descripción	Ancho	Largo	Alto	Peso
E04DL0303	Larguero con salvahuecos (configuración de 8 patas)		1,80 m		14,2 kg
E04DL0302	Larguero con salvahuecos (configuración de 10 patas)		0,90 m		5,1 kg

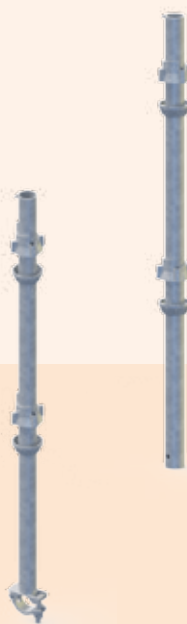

Ref.	Descripción	Ancho	Largo	Alto	Peso
E04DL0300	Poste de barandilla (configuración de 4 patas)			1,80 m	6,1 kg
E04DL0301	Poste de barandilla Acoplamiento de pernos (8-patas)			1,80 m	6,8 kg

Ref.	Description	W	L	H	Weight
E04DL0304	Barandilla izquierda		1,80 m	1,50 m	14,7 kg
E04DL0305	Barandilla derecha		1,80 m	1,50 m	14,7 kg

# Torre de escalera Ringscaff

Torre de escalera configurada como de 4 o 10 patas para altura de construcción de hasta 60 m. El primer y último saliente están incluidos en la escalera, por lo que no son necesarios componentes adicionales. Puede utilizarse el arriostramiento frontal estándar del pasamanos. La configuración de 4 patas utiliza consolas con planchas como plataforma de circulación.

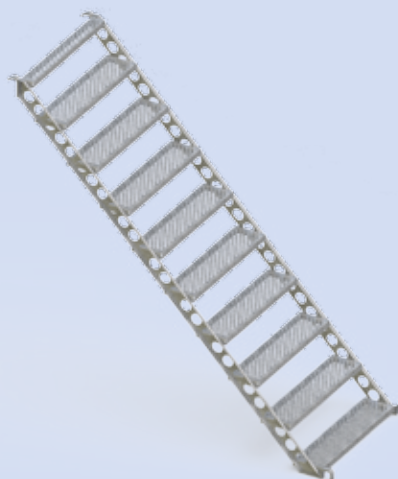
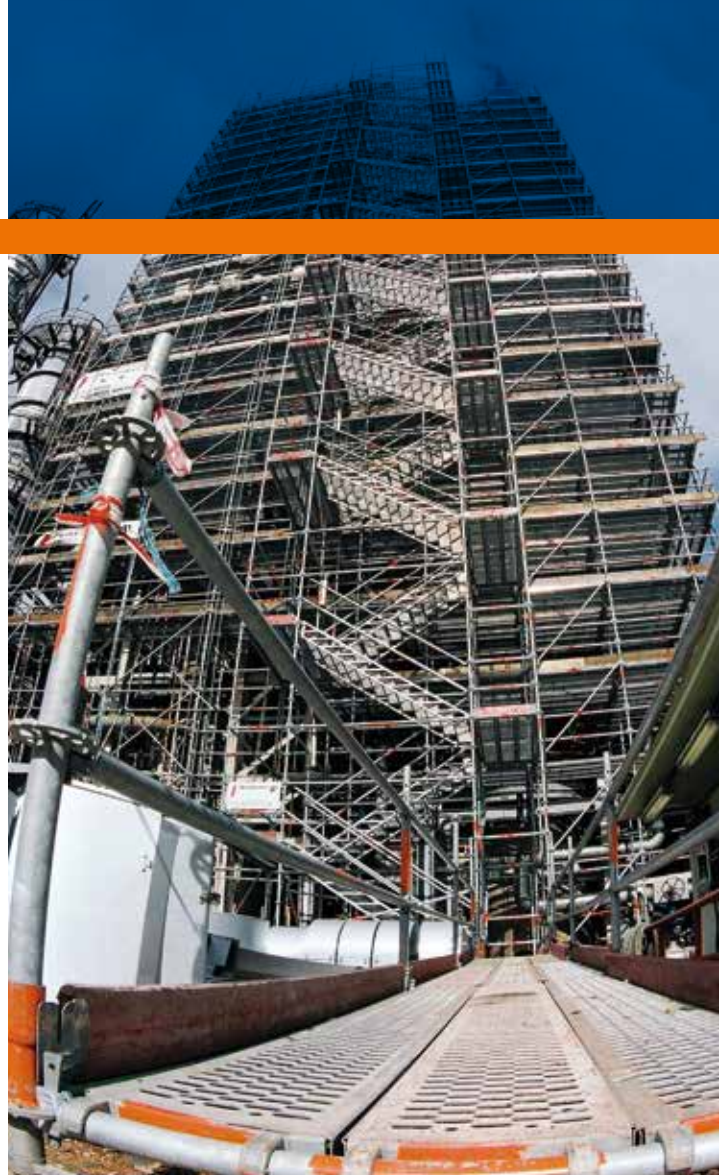
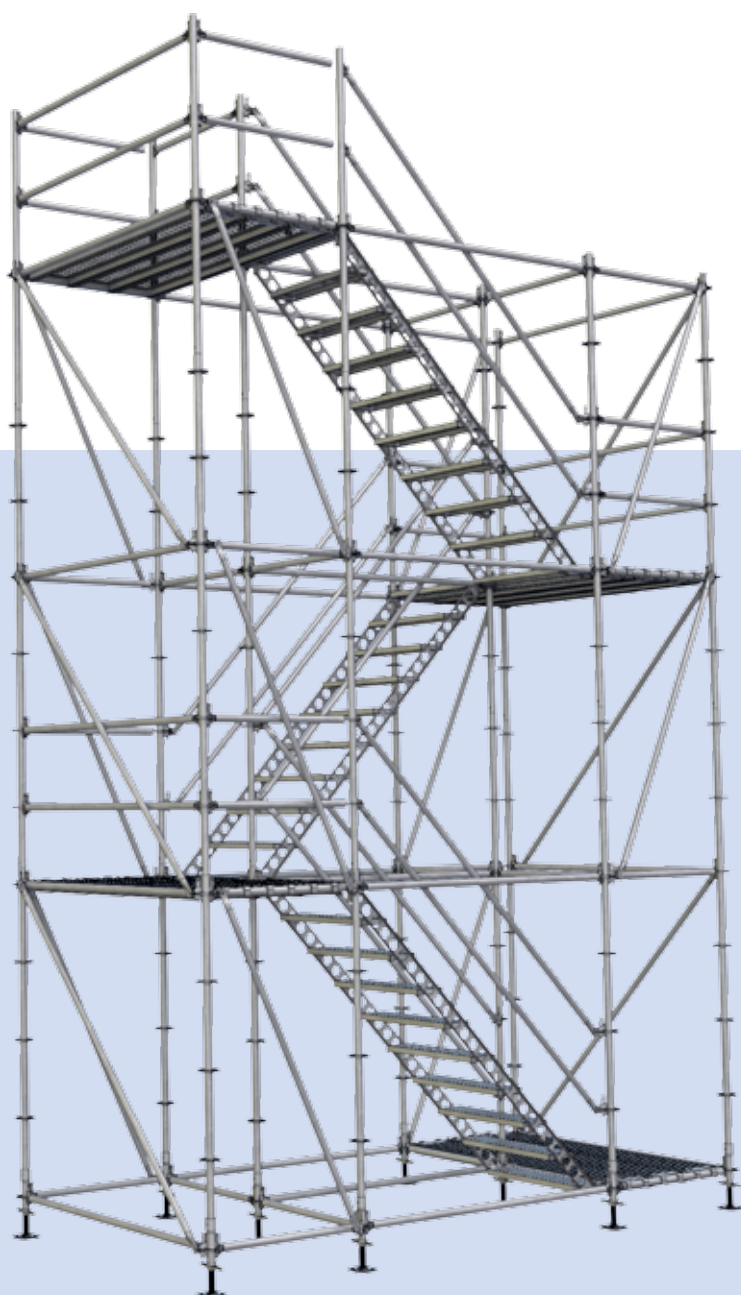

Ref.	Descripción	Ancho	Largo	Alto	Peso
E04RS0992	Escalera de acero	0,70 m	2,07 m	2,00 m	36,2 kg
E04RS0965	Escalera de acero	1,036 m	2,07 m	2,00 m	41,2 kg
E04RS0990	Escalera de acero	1,036 m	2,07 m	1,50 m	36,8 kg
E04RS0966	Escalera de acero	1,036 m	2,57 m	2,00 m	46,0 kg
E04RS1004	Escalera de acero	1,00 m	2,00 m	2,00 m	39,9 kg
E04RS1028	Escalera de acero	1,00 m	2,50 m	2,00 m	44,2 kg
E04RS1198	Barandilla izquierda		2,07 m	1,50 m	14,8 kg
E04RS1199	Barandilla derecha		2,07 m	1,50 m	14,8 kg



## Escalera de acero desmontable con capacidad de carga de 3 kN/m<sup>2</sup>

Los soportes de saliente izquierdo y derecho y los salientes se atornillan unos a otros. Estos se montan sobre clavijas de refuerzo con orificios acoplados. Para la colocación de pasamanos, se utilizan arriostramientos frontales estándar.



Ref.	Descripción	Ancho	Largo	Alto	Peso
E04RS0495	Soporte de saliente derecho		2,50/2,57 m	2,00 m	1,1 kg
E04RS0496	Soporte de saliente izquierdo		2,50/2,57 m	2,00 m	1,1 kg
E04RS0498	Soporte de saliente derecho		2,13 m	2,00 m	1,2 kg
E04RS0499	Soporte de saliente izquierdo		2,13 m	2,00 m	1,2 kg
E04DL0291	Soporte de saliente derecho		1,80 m	2,00 m	1,0 kg
E04DL0292	Soporte de saliente izquierdo		1,80 m	2,00 m	1,0 kg

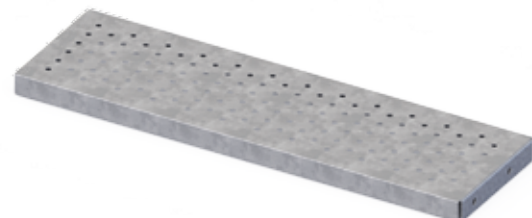

Ref.	Descripción	Ancho	Largo	Alto	Peso
E04RS0494	Saliente de escalera	1,286 m			8,1 kg
E04RS0540	Saliente de escalera	1,250 m			7,8 kg
E04RS0497	Saliente de escalera	1,065 m			5,9 kg
E04DL0289	Saliente de escalera	0,90 m			3,9 kg
E04DL0268	Saliente de escalera	1,25 m			7,6 kg



Ref.	Descripción	Ancho	Largo	Alto	Peso
E04RS0205	Refuerzo para tareas pesadas	1.286 m	2.57 m	2.00 m	17.0 kg
E04RS0537	Refuerzo para tareas pesadas	1.250 m	2.50 m	2.00 m	16.8 kg
E04RS0498	Refuerzo para tareas pesadas	1.065 m	2.13 m	2.00 m	14.6 kg
E04RS0499	Refuerzo para tareas pesadas	0.90 m	1.80 m	2.00 m	14.4 kg
E04DL0291	Refuerzo para tareas pesadas	1.25 m	2.50 m	2.00 m	16.8 kg
E04DL0292	Refuerzo para tareas pesadas	1.25 m	2.439 m	2.00 m	15.9 kg

## Escalera de acero de emergencia/acceso público con capacidad de carga de 7,5 kN/m<sup>2</sup>

Configuración de escalera de acero flexible y resistente con planchas de acero estándar de hasta 2,07 m de ancho como salientes. El pasamanos para alturas de 1,5 m es un pasamanos de seguridad "para niños" con barras verticales. Las configuraciones de escalera de altura de hasta 2 m utilizan arriostramientos frontales como pasamanos y barrera a nivel de rodilla. Hay disponibles configuraciones creadas con 16 patas con dimensiones adecuadas cuando y como se necesiten.



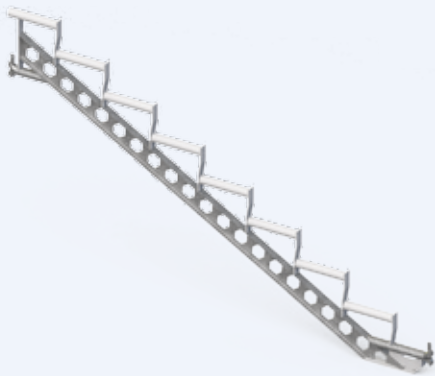

Ref.	Descripción	Ancho	Largo	Alto	Peso
E04RS0980	Refuerzo de escalera		2,57 m	1,50 m	36,5 kg
E04RS1050	Refuerzo de escalera		2,57 m	2,00 m	41,5 kg
E04RS1094	Refuerzo de escalera		3,07 m	2,00 m	45,6 kg

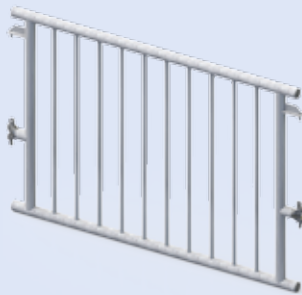

Ref.	Descripción	Ancho	Largo	Alto	Peso
E04RS0985	Barandilla de seguridad		0,73 m		13,2 kg
E04RS0954	Barandilla de seguridad		1,09 m		17,9 kg
E04RS0986	Barandilla de seguridad		1,40 m		22,3 kg
E04RS0987	Barandilla de seguridad		1,57 m		24,2 kg
E04RS0988	Barandilla de seguridad		2,07 m		31,4 kg
E04RS0989	Escalera con barandilla de seguridad		2,57 m	1,50 m	44,0 kg



Ref.	Descripción	Ancho	Largo	Alto	Peso
E04RS0981	Larguero salvahuecos		0,73 m		5,1 kg
E04RS0953	Larguero salvahuecos		1,09 m		7,4 kg
E04RS0982	Larguero salvahuecos		1,40 m		9,5 kg
E04RS0983	Larguero salvahuecos		1,57 m		10,4 kg
E04RS0984	Larguero salvahuecos		2,07 m		13,4 kg



